



Etat du projet

Province :  
Bruxelles-Capitale  
Commune :  
Ixelles  
Cadastre :  
IXELLES / 6 DIV. / Section D / 67v  
Adresse du projet :  
Rue Schoolgat, 5  
1050 Ixelles

Maître de l'ouvrage :  
[Redacted]

Architecte :  
[Redacted]

Représenté par :  
[Redacted]

Collaborateur(s) sur le projet :  
[Redacted]

Objet :  
Construction d'une salle de sport et abords

Contenu :  
3D - 1

Modifications :		
Date	Objet	Indice
18/12/25	Plans modificatifs	A

Echelle : /  
Date : 18/12/25  
N° dossier : Ref. : 23.6368  
N° plan : 11A



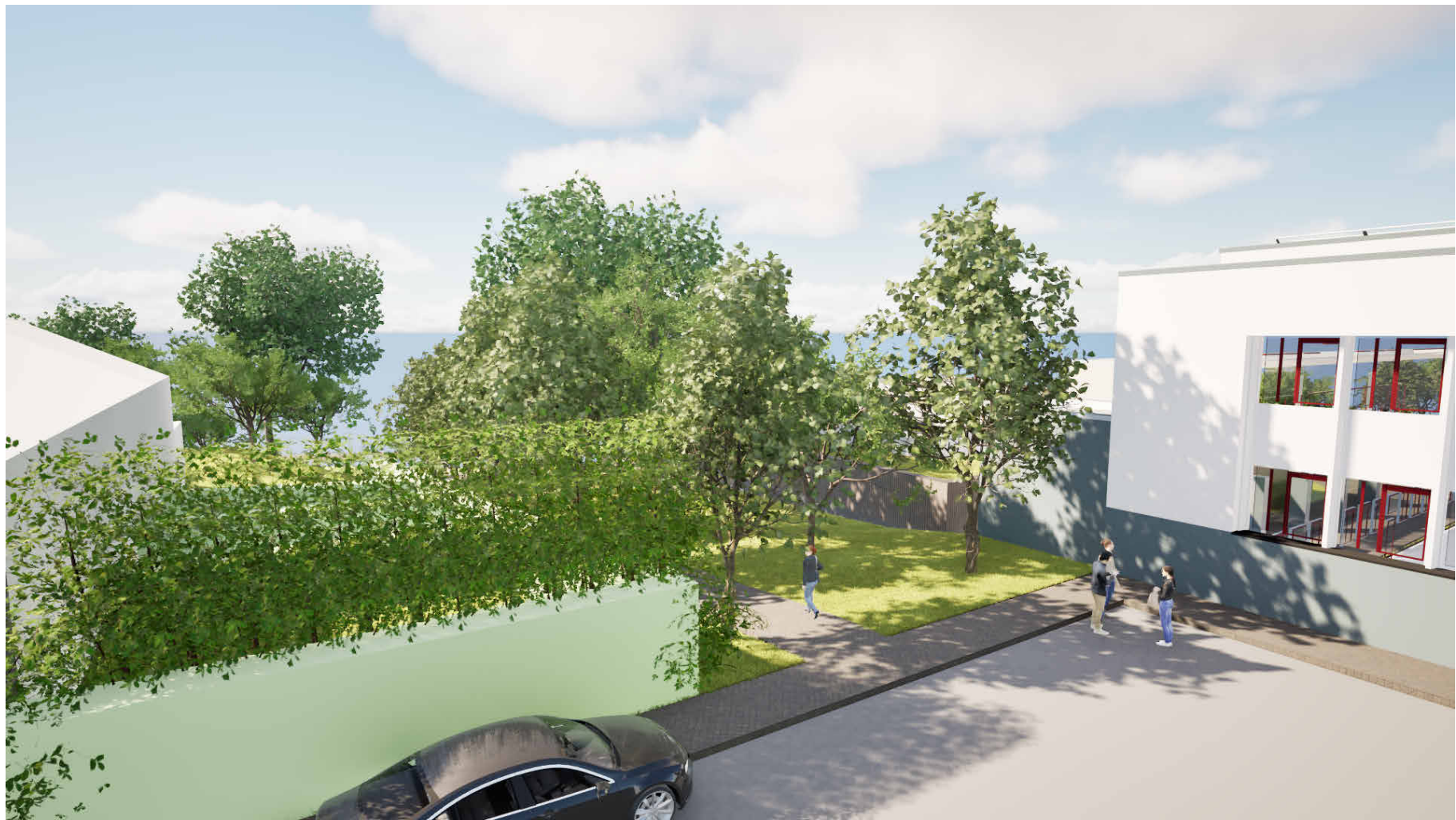

# Etat du projet

**Province :**  
Bruxelles-Capitale  
**Commune :**  
Ixelles  
**Cadastre :**  
IXELLES / 6 DIV. / Section D / 67v  
**Adresse du projet :**  
Rue Schoolgat, 5  
1050 Ixelles

**Maître de l'ouvrage :**



**Architecte :**

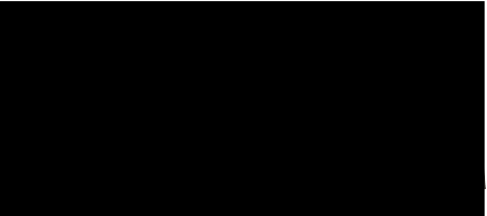

**Représenté par :**



**Collaborateur(s) sur le projet :**



**Objet :**  
Construction d'une salle de sport et abords

**Contenu :**  
3D - 2

Modifications :		
Date	Objet	Indice
18/12/25	Plans modificatifs	A

**Echelle :** /  
**Date :** 18/12/25  
**N° dossier :** Ref. : 23.6368  
**N° plan :** 12A





Etat du projet

Province :  
Bruxelles-Capitale  
Commune :  
Ixelles

Cadastre :  
IXELLES / 6 DIV. / Section D / 67v  
Adresse du projet :  
Rue Schoolgat, 5  
1050 Ixelles

Maître de l'ouvrage :  
[Redacted]

Architecte :  
[Redacted]

Représenté par :  
[Redacted]

Collaborateur(s) sur le projet :  
[Redacted]

Objet :  
Construction d'une salle de sport et abords

Contenu :  
3D - 4

Modifications :		
Date	Objet	Indice
18/12/25	Plans modificatifs	A

Echelle : /  
Date : 18/12/25  
N° dossier : Ref. : 23.6368  
N° plan : 13A